

Vor dem Jacobshahn  
**Ausbauplan Stichweg Waldstraße**

- Grünstreifen** 4,00 m
- Fahrbahn Pflaster 10/20/10 Grau 4,50 m
- Geweg Pflaster Anthrazit 10/20/10** 1,50 m
- Zufahrt Waldstraße 17 5,00 m
- Hauseingang Waldstraße 17 2,00 m
- 3 Regenabläufe**
- 2 Straßenlampen Bestand**

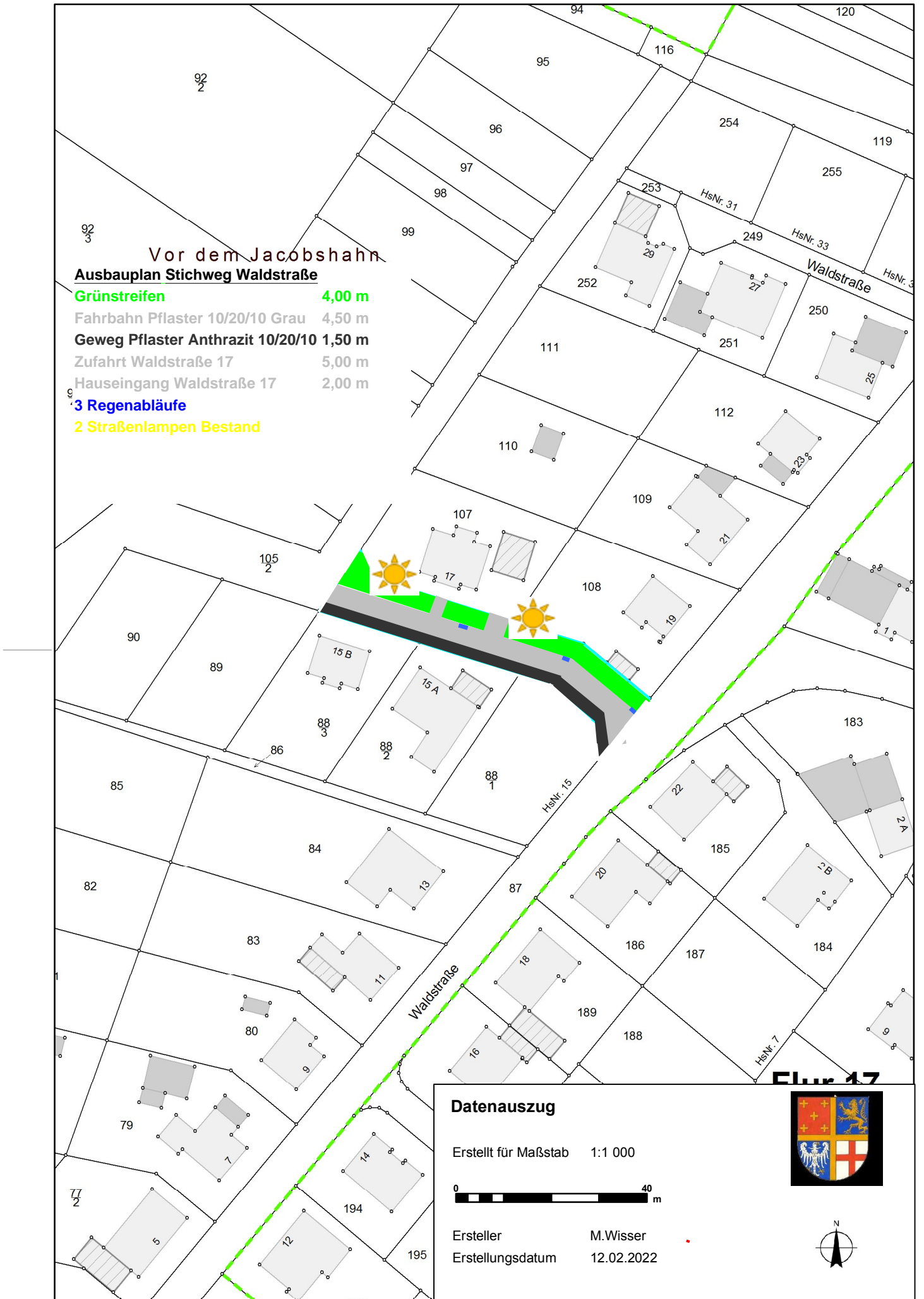

**Datenauszug**

Erstellt für Maßstab 1:1 000



Ersteller M. Wisser  
Erstellungsdatum 12.02.2022

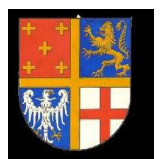

**Flur 17**