

Dr. Karl-Josef Baldus
Waldstr.-1

05.12.2020

56459 Langenhahn

Semirade Langenhahn
Herrn Ortsbürgermeister Frank Weiparten

Lieber Frank,

ich habe folgende Frage:

Auf der Tiefenw. Luftkarte vom 16.01.2012
ist mein Haus in Langenhahn, Waldstr.-1
Flur 21 Nr 68, Nr 37 abgebildet. (Cafe Kehl)

Die Bauprenze zum Nachbargrundstück

Nr 18 und 66 beträgt nur hier auf

meinem Grundstück in üblicher Weise

10 m und nicht 3 m. (siehe Markierung)

Grün zugehörigen Grund hierfür kann

ich nicht erkennen.

Sich hätte gerne eine Änderung bei zu

einer Standortbauprenze von 3 m.

Viele Grüße

KJ Baldus

Anlage: Kopie Tiefenkarte

Abbildung aus den Geobasisinformationen

Katasterschaffkarte



Rheinland-Pfalz

LANDESAMT FÜR VERMESSUNG
UND GEOBASISINFORMATION

Erstellt am 16.01.2012

Flurstück: 67
Flur: 021
Gemarkung: Langenhahn

Gemeinde: Langenhahn
Landkreis: Westerwaldkreis

Ferdinand-Sauerbruch-Str. 15
56073 Koblenz

5607340

2635909

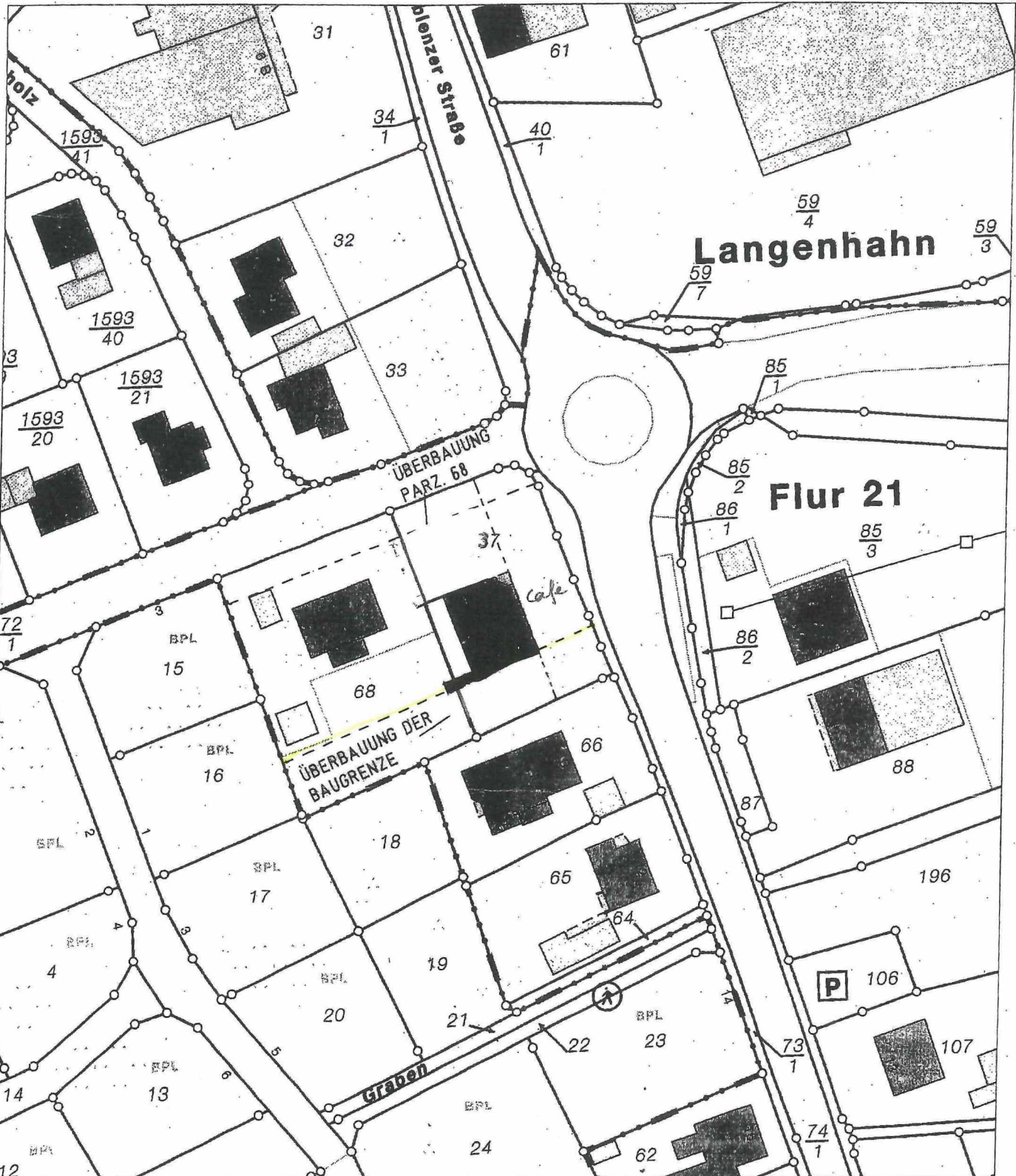

2635729

5607130

Maßstab 1 : 1 000

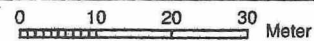

Vervielfältigungen für eigene Zwecke sind zugelassen. Eine unmittelbare oder mittelbare Vermarktung, Umwandlung oder Veröffentlichung der Geobasisinformationen bedarf der Zustimmung der zuständigen Vermessungs- und Katasterbehörde (§12 Landesgesetz über das amtliche Vermessungswesen).

Hergestellt durch das Vermessungs- und Katasteramt Westerburg.